



TRANSPORTE SUBVENCIONADO POR NAVIERA
ARMAS



[IV ENCUENTRO INSULAR Y VI REGIONAL DE SENDERISMO EN EL HIERRO]

Formulario de inscripción: **Incribirse**

El día **20 Mayo** se celebrará en la Isla de El Hierro el “**VI Encuentro Regional de Senderismo**” y **IV Insular Isla de El Hierro**, siendo el Municipio de Valverde el encargado de albergar el evento.

El encuentro consta de 3 rutas de diferente distancia y nivel que partirán de puntos diferentes de la isla, teniendo la Plaza de Valverde como punto de encuentro y destino de los senderistas.

Las rutas son las siguientes:

- Ruta larga: El Pinar- Valverde 18: km
- Ruta media: Mirador de Jinama –Valverde :12,5 km
- Ruta corta: San Andrés- Valverde: 9.5 km
- El precio de la actividad es de 10 € federados en montaña y 15 € los no federados, la inscripción a la actividad incluye: Guagua, almuerzo y camiseta del evento. Información e inscripción del encuentro en los siguientes enlaces:
- Información:
 - Inscripción: <https://encuentroregsenderismo.trackingsport.com/events/modalidades.shtml>

También se comunica a los participantes que el 21 de Mayo cabe la posibilidad de realizar una ruta cultural por el Valverde

PROGRAMA

Viernes 19 Mayo: Entrega de camisetas en la Plaza de Valverde y bolsa del encuentro. **ANOTARSE PARA LA RUTA CULTURAL DEL DIA 21.**

- 2000-2200: Entrega de BOLSA DEL ENCUENTRO, en la PLAZA DEL AYUNTAMIENTO DE VALVERDE

Sábado 20 Mayo

RUTA LARGA 18 km

- **0630:** Reunión en el Punto de Encuentro: Plaza del Ayuntamiento de Valverde
- **0700:** Salida de las guaguas hacia El Pinar
- **0745:** Salida de la ruta larga.



RUTA MEDIA 12,5 km

- **0730:** Reunión en el Punto de Encuentro: Plaza del Ayuntamiento de Valverde
- **0815:** Salidas de las guaguas hacia Mirador de Jinama.
- **0900:** Salida de la ruta media.

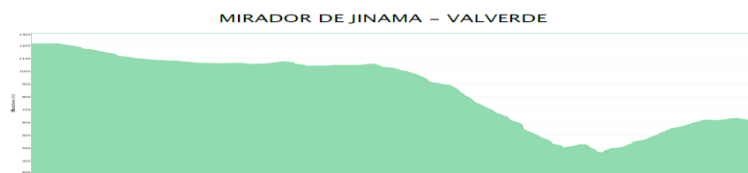
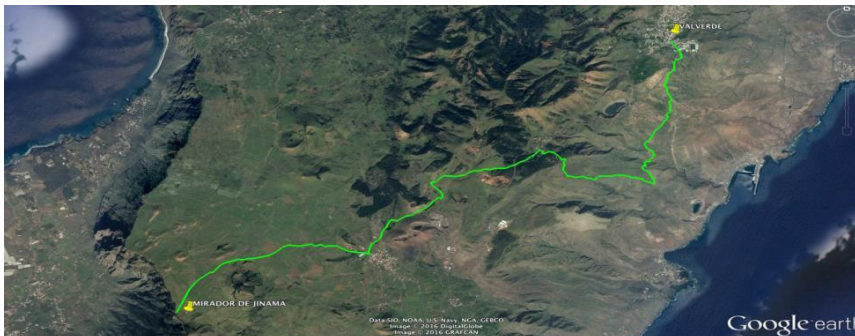

RUTA CORTA 9.5 km

- **0915:** Reunión en el Punto de Encuentro: Plaza del Ayuntamiento de Valverde
- **0930:** Salida de las guaguas hacia San Andrés.
- **1015:** Salida de la ruta corta
- **1430:** Llegada de las 3 Rutas a Valverde

- **1500:** Almuerzo y Convivencia (Lugar PLAZA DE VALVERDE)

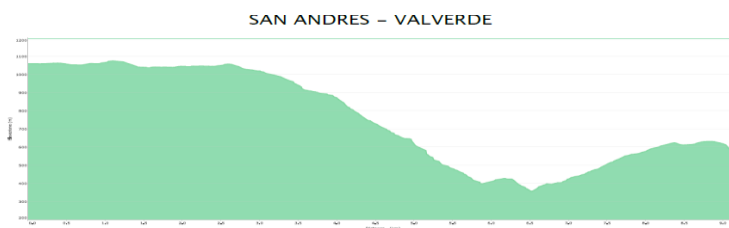
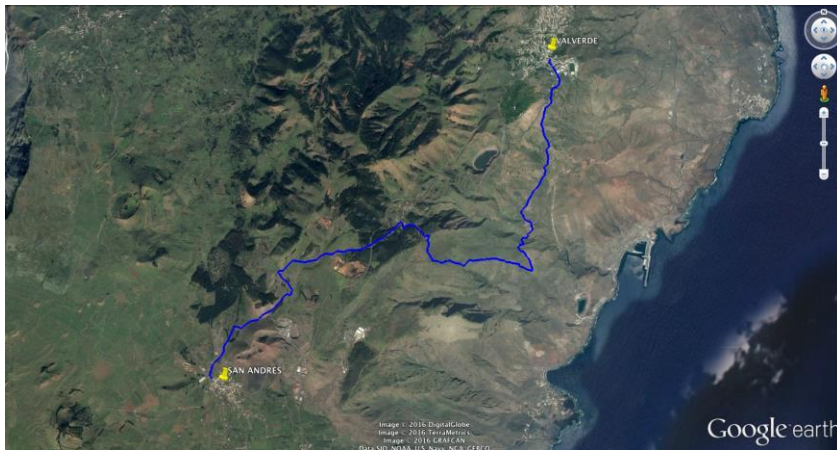

DOMINGO 21

0945: RUTA CULTURAL POR VALVERDE. (la celebración de esta ruta está prevista para su realización entre las 1000-1300. Con una DURACION DE UNA HORA Y MEDIA . Estamos pendientes de confirmación, por ello para la misma tenéis que apuntaros el Viernes 19 durante el transcurso de la recogida de la Bolsa del Encuentro.

Información de Interés:

1. Es recomendable llevar calzado de montaña, botas o zapatillas de trekking, agua, frutos secos o bocadillo para picar por el camino, protector solar, gorra y bastones.
2. La entrega de la bolsa del senderista se hará en Valverde , en la Plaza, caso de algún cambio se publicara en esta web.
3. El almuerzo de convivencia del Encuentro se celebrara en la Plaza de Valverde a las 1500. Pedimos la máxima colaboración de todos y todas para el éxito de la comida.
4. TRANSPORTE DESDE TENERIFE: PROCEDIMIENTO

Oferta de Naviera Armas para los participantes que deseen venir en barco desde Tenerife.

El procedimiento será el siguiente:

- Los interesados deben de hacer efectiva su inscripción en el evento.
- Los interesados deben rellenar el archivo de solicitud de bonificación de transporte y enviarlo a comercialtci@naviera-armas.com.
- Se responderá al interesado desde Naviera Armas, con un correo electrónico **con localizador, fecha límite para pagar y el importe**. Para el pago puede ser directamente en el callcenter 902 456 500 con tarjeta o en cualquiera de las oficinas de Naviera.

La oferta para los participantes residentes canarios, al evento será la siguiente:

1 + coche: 56.23€
2 + coche: 91.46€
3 + coche: 126.69€
4+ coche: 161.92€
5 + coche: 197.15€

DESCARGA la solicitud en el enlace que encontrareis en la noticia del encuentro

<http://fecamon.es/index.php/senderismo/noticias-senderismo/item/506-encuentro-regional-de-senderismo-2017>

