



TRANSPORTE SUBVENCIONADO POR NAVIERA  
ARMAS



## [IV ENCUESTRO INSULAR Y VI REGIONAL DE SENDERISMO EN EL HIERRO]

### Formulario de inscripción: **Incribirse**

El día **20 Mayo** se celebrará en la Isla de El Hierro el “**VI Encuentro Regional de Senderismo**” y **IV Insular Isla de El Hierro**, siendo el Municipio de Valverde el encargado de albergar el evento.

El encuentro consta de 3 rutas de diferente distancia y nivel que partirán de puntos diferentes de la isla, teniendo la Plaza de Valverde como punto de encuentro y destino de los senderistas.

Las rutas son las siguientes:

- Ruta larga: El Pinar- Valverde 18: km
- Ruta media: Mirador de Jinama –Valverde :12,5 km
- Ruta corta: San Andrés- Valverde: 9.5 km

El precio de la actividad es de 10 € para los federados en montaña y 15 € para los no federados, la inscripción a la actividad incluye: guagua, almuerzo y camiseta del evento. Información e inscripción del encuentro en los siguientes enlaces:

Inscripción: <https://encuentroregsenderismo.trackingsport.com/events/modalidades.xhtml>

**También se comunica a los participantes que el 21 de Mayo cabe la posibilidad de realizar una ruta cultural por el Valeverde.**

**El cierre de inscripciones se producirá el 12 de mayo de 2017**

### **PROGRAMA**

**Viernes 19 Mayo:** Entrega de camisetas en la Plaza de Valverde y bolsa del encuentro. **ANOTARSE PARA LA RUTA CULTURAL DEL DIA 21.**

- 20.00-22.00 horas: Entrega de BOLSA DEL ENCUESTRO, en la PLAZA DEL AYUNTAMIENTO DE VALVERDE

### **Sábado 20 Mayo**

#### **RUTA LARGA 18 km**

- **06.30:** Reunión en el Punto de Encuentro: Plaza del Ayuntamiento de Valverde
- **07.00:** Salida de las guaguas hacia El Pinar
- **07.45:** Salida de la ruta larga.

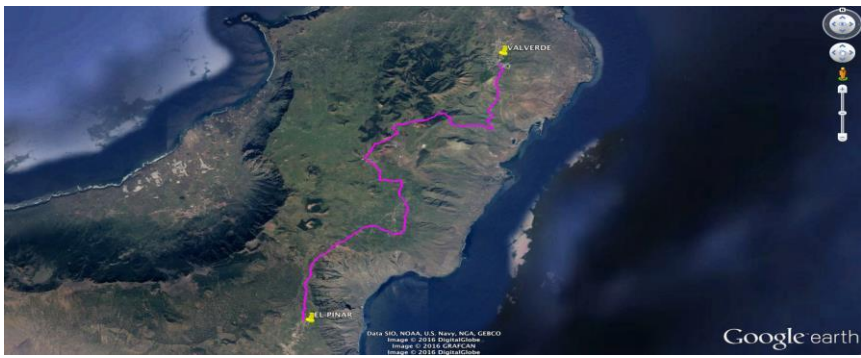

•

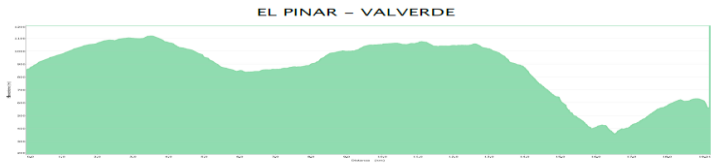

**RUTA MEDIA 12,5 km**

- **07.30:** Reunión en el Punto de Encuentro: Plaza del Ayuntamiento de Valverde
- **08.15:** Salidas de las guaguas hacia Mirador de Jinama.
- **09.00:** Salida de la ruta media.

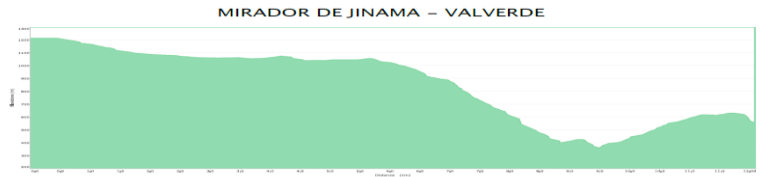
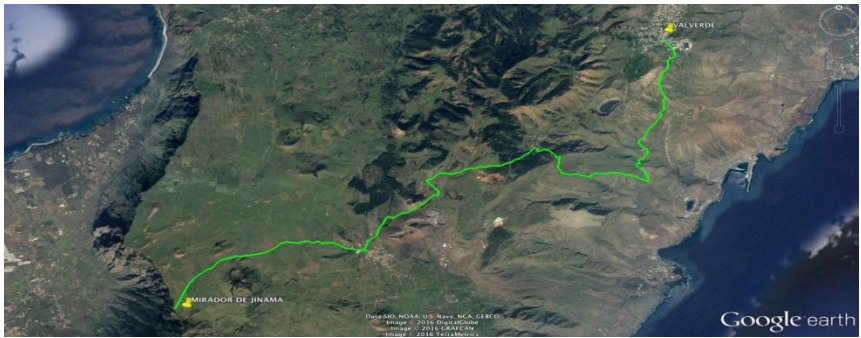

## RUTA CORTA 9.5 km

- **09.15:** Reunión en el Punto de Encuentro: Plaza del Ayuntamiento de Valverde
- **09.30:** Salida de las guaguas hacia San Andrés.
- **10.15:** Salida de la ruta corta
- **14.30:** Llegada de las 3 Rutas a Valverde.
- **15.00:** Almuerzo y Convivencia (Lugar PLAZA DEL AYUNTAMIENTO DE VALVERDE)

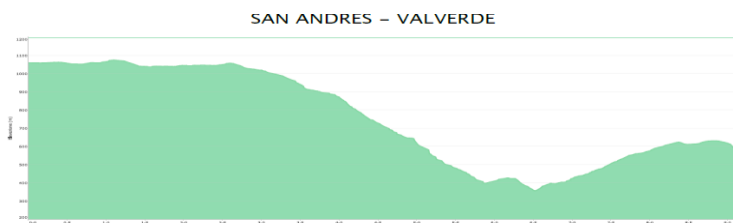
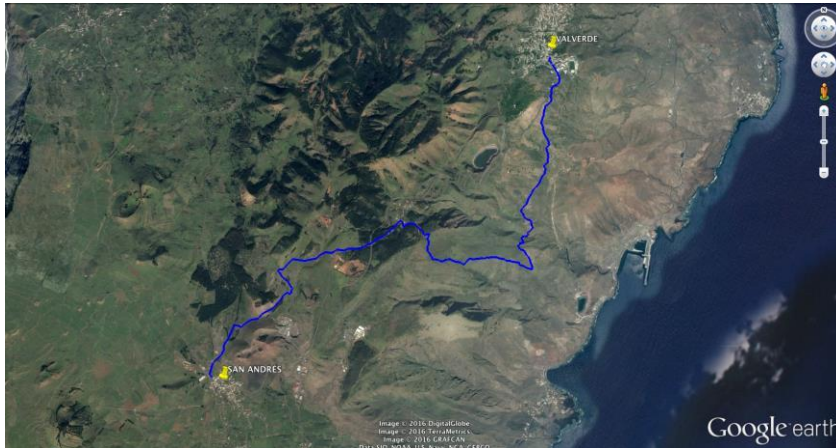

## DOMINGO 21

**09.45: RUTA CULTURAL POR VALVERDE.** La celebración de esta ruta está prevista para su realización entre las 10.00-13.00 hrs. Con una DURACION DE UNA HORA Y MEDIA. Estamos pendientes de confirmación, por ello para la misma tenéis que apuntaros el Viernes 19 de mayo y durante el transcurso de la recogida de la Bolsa del Encuentro.

### *Información de Interés:*

1. Es recomendable llevar calzado de montaña, botas o zapatillas de trekking, agua, frutos secos o bocadillo para picar por el camino, protector solar, gorra y bastones.
2. La entrega de la bolsa del senderista se hará en Valverde, en la Plaza, caso de algún cambio se publicara en esta web.
3. El almuerzo de convivencia del Encuentro se celebrara en la Plaza de Valverde a las 1500.  
Pedimos la máxima colaboración de todos y todas para el éxito de la comida.
4. TRANSPORTE DESDE TENERIFE: PROCEDIMIENTO

## Oferta de Naviera Armas para los participantes que deseen venir en barco desde Tenerife.

El procedimiento será el siguiente:

- Los interesados deben de hacer efectiva su inscripción en el evento.
- Los interesados deben rellenar el archivo de solicitud de bonificación de transporte y enviarlo a [comercialtci@naviera-arms.com](mailto:comercialtci@naviera-arms.com).
- Se responderá al interesado desde Naviera Armas con un correo electrónico **con localizador, fecha límite para pagar y el importe**. Para el pago puede realizarse directamente en el callcenter 902 456 500 con tarjeta o en cualquiera de las oficinas de Naviera Armas y la oferta para los participantes al evento será la siguiente:
  - Residente/acompañante ida y vuelta: 35.23€
  - Vehículo tipo turismo: 21.00€

[..\..\..\Downloads\SOLICITUD DESPLAZAMIENTO.XLSX](#)

